

# COMPANY PROFILE

## PT REDMEN POWER UTAMA

### CONTRACTOR & DEVELOPER





***“Wujudkan Bangunan Impian Anda Bersama Kami”***

# TUJUAN UTAMA

“ Dalam melaksanakan pembangunan, tidak semata mata mencari keuntungan, tetapi mengedepankan kepuasan bagi klien, atas kualitas bangunan, efisiensi biaya, ketepatan waktu, dan perawatan purna jual. Dengan didukung sumber daya manusia yang berpengalaman dan berkualitas, jajaran management yang solid menjadikan PT. Redmen Power Utama, siap bersaing dan berkompetisi, yang akhirnya menjadi pilihan terbaik bagi konsumen. ”

RUMAH, RUKO, GEDUNG, SEKOLAH,  
UNIVERSITAS, KANTOR, APARTEMEN,  
GUDANG, KOLAM RENANG, TAMAN



## ISI KONTEN

- TUJUAN UTAMA
- VISI & MISI
- KOMITMEN
- PELAYANAN
- PRODUK
- PORTOFOLIO

# VISI

*“Menjadi Perusahaan jasa kontraktor dan properti yang unggul dan berkualitas di Indonesia.”*

# MISI

- Memenuhi kebutuhan Masyarakat dan Institusi akan Perumahan dan Jasa Pembangunan Lainnya.
- Selalu melakukan perubahan sesuai dengan nilai-nilai perkembangan Pembangunan di Dunia Modern.
- Memberikan kepuasan kepada Client dengan standar kualitas tinggi.
- Menjadi mitra Pembangunan Nasional dan sekaligus meningkatkan kesejahteraan masyarakat melalui penyediaan lapangan kerja.

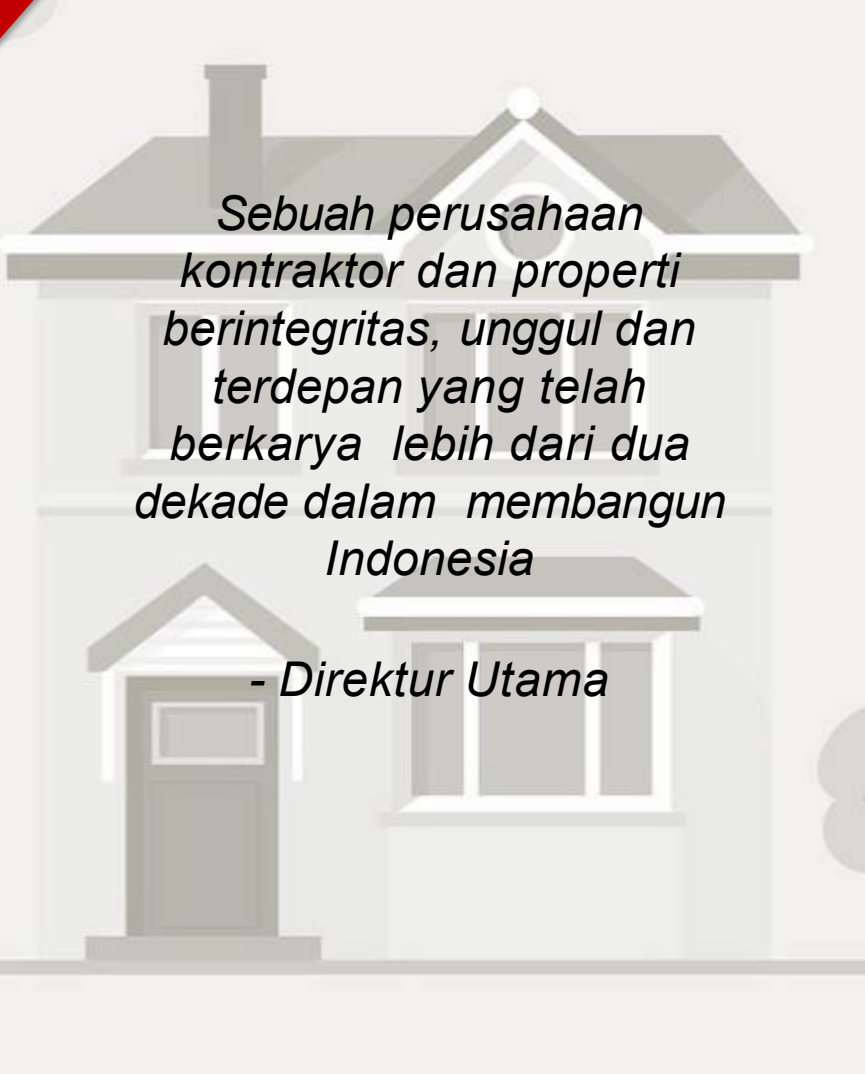

*Sebuah perusahaan  
kontraktor dan properti  
berintegritas, unggul dan  
terdepan yang telah  
berkarya lebih dari dua  
dekade dalam membangun  
Indonesia*

*- Direktur Utama*

## **PROFESIONALITAS**

Profesionalitas dalam kerja sebagai jaminan bagi integritas perusahaan.

## **MUTU**

Menempatkan jaminan mutu dalam setiap karya dan kepuasan klien sebagai orientasi utama.

## **EFISIENSI**

Menerapkan manajemen mutu serta pengendalian waktu dan biaya secara efisien.

## **INOVASI**

Terus berinovasi dengan kreatifitas & teknologi demi karya yang sesuai dengan tuntutan zaman.

## **KEARIFAN LOKAL & TRADISIONAL**

Menjaga nilai-nilai kearifan lokal & tradisional warisan masa lalu.

## **RAMAH LINGKUNGAN**

Membangun tanpa mengabaikan orientasi bagi keramahan lingkungan demi masa depangenerasi mendatang.

## PERENCANAAN

- Study kelayakan dan pengumpulan masalah / keinginan berdasarkan survey lokasi dan konsultasi dengan pihak Client
- Penuangan ide, gagasan dan usulan ke dalam gambar pra rencana dan sketsa desain
- Pembuatan gambar kerja pelaksanaan detail struktur, arsitektur beserta Rencana Kerja Syarat – Syarat dan Spesifikasi Teknis.

## KONSTRUKSI

- Pembangunan / pelaksanaan pekerjaan berdasarkan gambar kerja, RKS, Spektek dan RAB yang telah disepakati Bersama.
- Penerapan manajemen mutu, efisiensi waktu dan biaya demi kepuasan client.

## RENOVASI

- Pekerjaan perbaikan dengan memperhatikan permintaan atas kebutuhan dan kemampuan keuangan klien sifatnya kearah struktural dan arsitektural.
- Penerapan manajemen mutu, yang berkaitan dengan perubahan / perbaikan bangunan dari tampilan lama ke tampilan yang lebih baru dan moderen.

## INTERIOR

Penuangan ide dan gagasan atas pelaksanaan pekerjaan yang sifatnya perubahan suasana bagian dalam bangunan (rumah, kantor, dll.). Dengan memperhatikan atas fungsi ruangan, serta kemampuan keuangan menuju tampilan/suasana ruangan yang lebih hidup dan berkarya citra seni.

## LANDSCAPE

Penuangan ide dan gagasan atas pekerjaan arsitektur lingkungan luar bangunan baik rumah, kantor, ruangan terbuka umum, taman lingkungan perumahan, pertamanan kota, dll, dengan memperhatikan atas citra keindahan yang sifatnya alami, hijau, teduh dan nyaman.

## KONSULTAN PENGAWAS

Pekerjaan pengawasan pembangunan, pelaksanaan kontruksi demi kepuasan klien dan penerapan atas manajemen mutu yang terkait dengan memperhatikan metode kerja, teknis, kontruksi, penerapan arsitektural atas gambar kerja dan spesifikasi bahan bangunan yang dipakai, serta pengendalian waktu dan biaya.

## DEVELOPER

Membuat dan memberikan suatu kawasan yang indah dan asri dari penyediaan lahan sampai dengan menjadi pembuatan perumahan, infrastruktur, sarana dan prasarana umum dan sosial yang nyaman dan sejahtera yang dilakukan secara profesional.



RUMAH



APARTEMEN



TAMBAH RUANGAN



PARTISI



RUMAH SUSUN



KANTOR



RUKO



UNIVERSITAS



RENOVASI



PENGECATAN

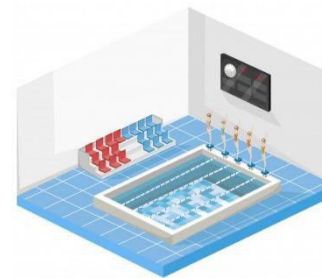

KOLAM RENANG



TAMAN

# PORTOFOLIO



## PROYEK PERUMAHAN

1. ROYAL BALI SAWANGAN

## PROYEK RENOVASI

1. UIN SYARIF HIDAYATULLAH
2. KFC PUSPITEK - SERPONG
3. KFC KISAMAUN – TANGERANG
4. KFC MAXX KARAWACI - TANGERANG
5. KFC AIRLANGGA – LOMBOK
6. KFC MATARAM MAL - MATARAM

1

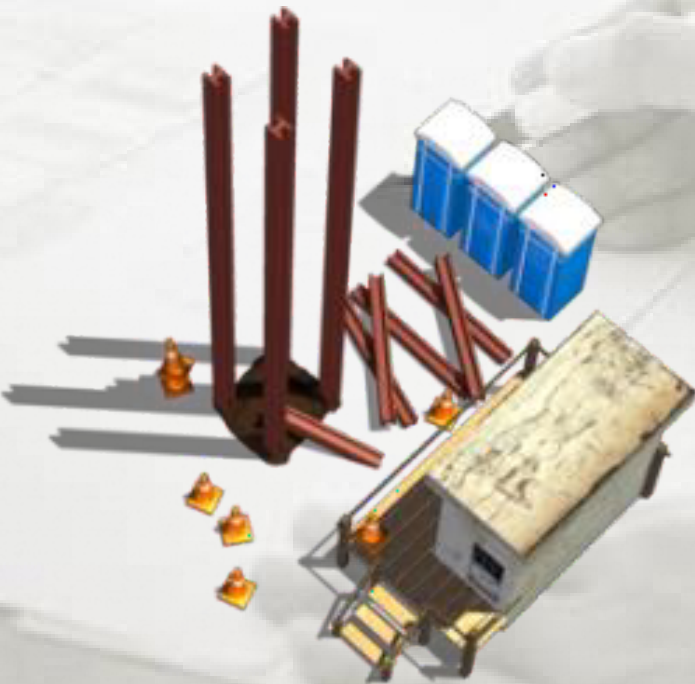

# ROYAL BALI SAWANGAN



# UIN SYARIF HIDAYATULLAH



# KFC PUSPITEK SERPONG



# KFC KISAMAUN - TANGERANG



# KFC MAXX KARAWACI - TANGERANG



# KFC AIRLANGGA - LOMBOK



# KFC MATARAM MALL - MATARAM



KFC®





[www.redmen.id](http://www.redmen.id)

[fay@redmen.id](mailto:fay@redmen.id)

#### Head Office

Jl. Manunggal Pratama No. 8  
RT 11/RW 006. Cipinang Melayu, Makasar  
Jakarta Timur 13620

#### Operational Office

Jl. Malaka Raya No. 35, RT 6/RW 6  
Malaka Sari, Kec. Duren Sawit,  
Jakarta Timur 13460

#### Workshop

Jl. Abdul Wahab No. E30  
RT 03 RW 08, Cinangka, Kedaung,  
Kecamatan Sawangan, Depok, Jawa Barat 16516

#### Sales Team Contact

[fay@redmen.id](mailto:fay@redmen.id) +62 8181 871 63

[agus.Lukman@redmen.id](mailto:agus.Lukman@redmen.id) +62 8158 6400 300

[ridwan@redmen.id](mailto:ridwan@redmen.id) +62 8180 7995 686